

# MAPA DEL CONCEJO DE CUDILLERO

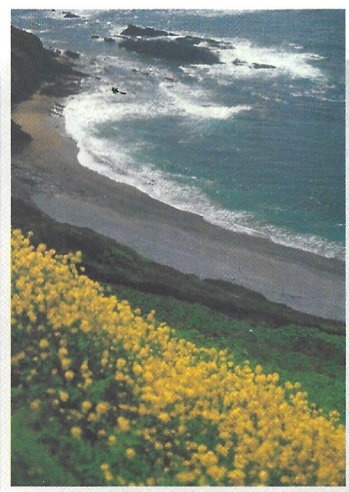

**4** Disfruta de las fantásticas vistas del paisaje protegido de la costa occidental de Asturias desde CABO VIDIO, Ruta Entrecabos. Tramo Faro Vidío-Playa del Silencio GR 204-E9 Ruta de 12,71 km, que discurre por los acantilados y playas de Oviñana, Valdredo, Albuerno, Novellana y Castañeras, de casi 4 horas. Desde aquí podemos contemplar desde los distintos miradores (Cueva, Sablón...), lo infinito del mar y de la costa asturiana y los más agrestes acantilados, de casi 100 metros de altura.

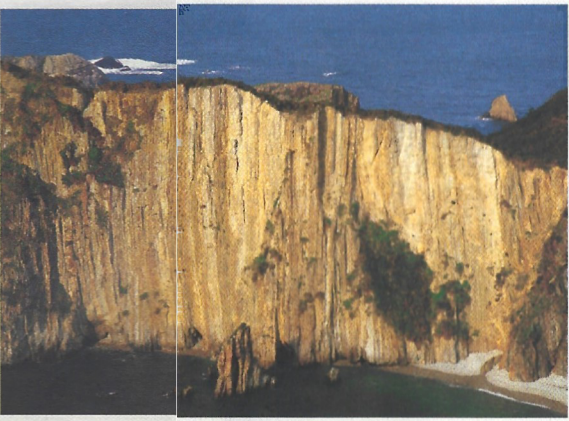
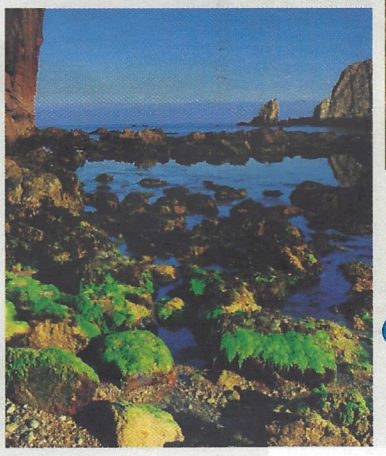
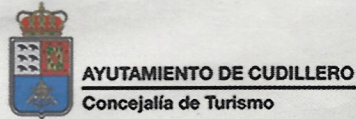
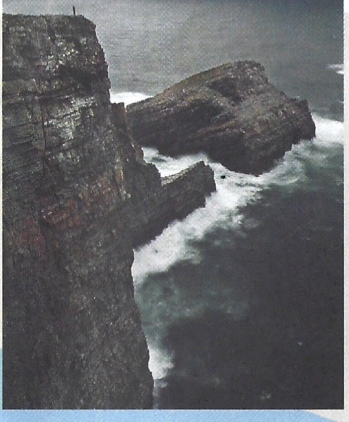

**5** La playa de San Pedro de la Ribera (Bocamar) cuenta con todos los servicios (aparcamiento, salvamento, duchas, área recreativa, etc.) para disfrutar en familia. Amplia zona verde y paseo junto al río Esqueiro.

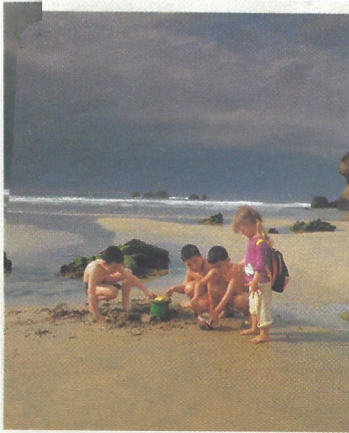

**3** Paisaje protegido de la costa occidental, un paraíso para los amantes de la fotografía (desde Cabo Vidio hasta Ballota).

**2** Recorre el municipio por la antigua Nacional (N-632a). Podrás observar la arquitectura tradicional, casas mariñanas, de indianos, hórreos, paneras, pajares, etc. Pueblos como Ballota, Santa Marina, Castañeras o Novellana te están esperando.



**1** Anímate a hacer un tramo del Camino de Santiago en su recorrido por la costa (Camino Norte). Desde Soto de Luiña puedes ir por el monte o por la costa hasta Cadavedo.

A CADAVEDO, 9 km.  
A LUARCA, 24 km.  
A RIBADEO, 80 km.

**11** Visita el Valle de las Luiñas. San Martín es la capital de los vaqueiros. En su iglesia (templo barroco del siglo XVIII) podemos encontrar inscripciones discriminatorias hacia los vaqueiros de alzada. En Soto del Luiña su iglesia, Patrimonio de la Humanidad por la UNESCO, es una importante muestra del barroco asturiano. Parada obligatoria en el Camino de Santiago.



**10** Anímate a subir a las brañas vaqueiras. Los vaqueiros de alzada constituyen un grupo humano de profundas raíces y costumbres ancestrales, dedicados durante siglos a la ganadería trashumante. Conservamos numerosas brañas vaqueiras. Lugares como Brañaseca, Busfrío, Gallinero o Teixidiello te están esperando. Ruta Brañas Vaqueiras, junto a la Iglesia barroca de San Martín de Luiña XVIII, podrás iniciar un recorrido a pie de 24 km. (ida y vuelta), que discurre por un entorno de privilegiada naturaleza desde donde se puede contemplar las panorámicas más impresionantes del concejo combinando mar y montaña.

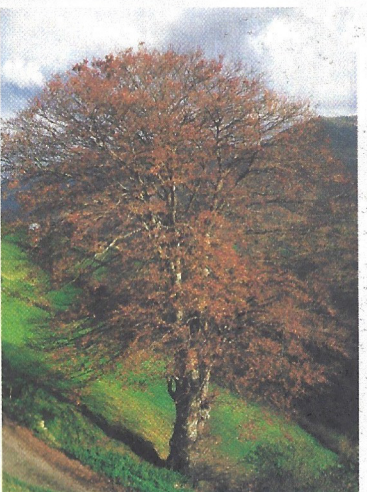
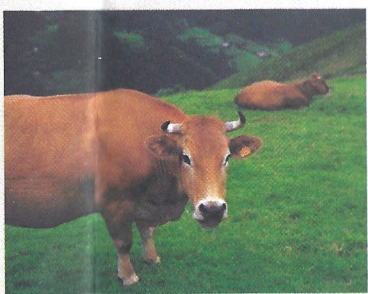

**9** Visita el Valle de Faedo que ofrece un entorno de gran valor paisajístico y etnográfico. Puedes hacer una ruta de senderismo, "El Gollón" (La Cascada de Faedo), entre bosques y a un río con una pequeña cascada. Es una ruta preciosa y sencilla para realizar en familia con una distancia de 5 km y vuelta.



**6** Pasea por el singular entorno de la Concha de Artedo. Siguiendo la pasarela de madera sobre el río Uncín, con una vegetación envolvente, que desemboca en la playa de grandes cantos rodados. En marea baja se descubre un impresionante arenal. Un lugar idílico durante todo el año. Ideal para los amantes de la fotografía.



Senda Costera Playa de Aguilar hasta San Esteban de Pravia. 4,52 km. (ida).

SOMADO, a 5 km.  
SAN ESTEBAN DE PRAVIA, a 7 km.  
AEROPUERTO, a 18 km.  
AVILÉS, a 29 km.  
GIJÓN, a 56 km.  
OVIEDO, a 60 km.



**8** Disfruta de las panorámicas que nos ofrece el entorno de Santa Ana de Montarés. Un lugar mágico donde puedes disfrutar de la naturaleza con vistas al mar.

- LEYENDA:**
- Oficina de Turismo
  - Faro
  - Monumentos
  - Vistas panorámicas
  - Tren (FEVE)
  - Campings
  - Áreas recreativas

- Camino de Santiago
- Albergue de peregrinos
- Duchas
- Salvamento
- Aparcamiento
- Gasolineras
- Farmacias
- Supermercados
- Bandera azul
- Área autocaravanas
- Playa nudista
- Playa para perros



