

BATZAR ETXEA ETA GERNIKAKO ARBOLA
CASA DE JUNTAS Y ÁRBOL DE GERNIKA

Negua / Inbierno
10:00 – 14:00 / 16:00 – 18:00

Ekainetik irailera / Junio a septiembre
10:00 – 14:00 / 16:00 – 19:00

Egunero zabalik, osoko batzar egunetan izan ezik.
Abierto todos los días, excepto los días de pleno.



EUSKAL HERRIA MUSEOA
MUSEO EUSKAL HERRIA

Euskal Herriaren historiari eta kulturari buruzko museoa.
Museo sobre la historia y cultura del pueblo vasco.

2 MUSEOET. RAKO TXARTEL BAKARRA
ÚNICA ENTRADA PARA 2 MUSEOS

GERNIKAKO BAKEAREN MUSEOA
MUSEO DE LA PAZ DE GERNIKA

Gernikako bonbardaketari buruzko museoa, bizirik atera zirenen testigantzen bidez tragedia kontatzen duena.
Museo sobre el bombardeo de Gernika que narra la tragedia a través de los testimonios de los supervivientes.

ANDRA MARIA ELIZA: EUSKAL GOTIKOAREN ADIBIDERIK ONENETARIKOA DA

IGLESIA DE SANTA MARÍA: UNO DE LOS MEJORES EJEMPLOS DEL GÓTICO VASCO

EUROPAKO HERRIEN PARKEA
PARQUE DE LOS PUEBLOS DE EUROPA

Henry Moore eta Eduardo Chillidaren eskulturak.
Esculturas de Henry Moore y Eduardo Chillida.

Urritik martxora / Octubre a marzo 10:00 – 19:00
Apiriletik irailera / Abril a septiembre 10:00 – 21:00

PICASSOREN "GUERNICA" (KOADROAREN ERREPRODUKZIOA)

"GUERNICA" DE PICASSO (REPRODUCCIÓN DEL CUADRO)

JAI ALAI FRONTOIA: ZESTA-PUNTA KIROLA
FRONTÓN JAI ALAI: CESTA PUNTA

Astelehenetik ostiralera / Lunes a viernes
16:30 – 19:00

Uda / Verano
11:00 – 13:00

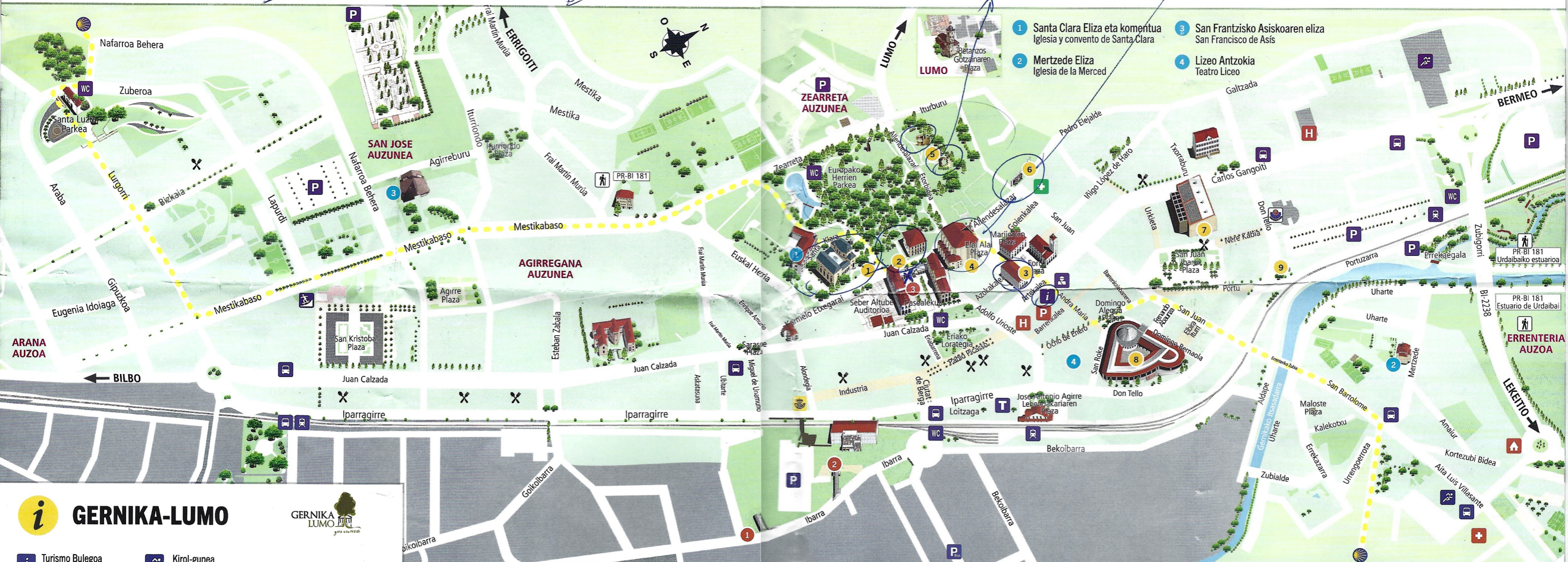

GERNIKA-LUMO

- Turismo Bulegoa Info. Turística
- Ertzaintza Policia Autonómica
- Udaitzaingoa Policia Municipal
- Komunak Aseos
- Postetxea Correos
- Tren Geltokia Ferrocarril
- Bus Geltokia Estación de Bus
- Aparkalekua Parking
- Bus aparkalekua Parking Bus
- Taxi Geralekua Taxi
- Kirol-gunea Centro deportivo
- Skate Parkea Skate park
- Ospitalea Hospital
- Anbulatorioa Centro Salud
- Hotela Hotel
- Pentsioa Pensión
- Aterpetxea Albergue
- Mendi ibilbidea Senderismo
- Donejakue Bidea Camino de Santiago
- Oinezkoentzako gunea Zona peatonal



OSTATUAK
ALOJAMIENTOS



JATETXEAK
RESTAURANTES

gernikainfo.eus



ITSASMENDI TXAKOLI UPATEGIA
BODEGA DE TXAKOLI ITSASMENDI
Aurretiko hitzordua / Cita previa
Tlf. 94 627 03 16 – Barrio Arane, 66.

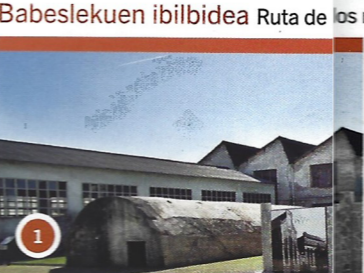

TDG, BABESLEKU ANTIAEREOA
TDG, REFUGIO ANTIAÉREO



ASTRA: ANTZINAKO ARMA LANTEGIA
ETA BABESLEKU ANTIAEREOA
ASTRA: ANTIGUA FÁBRICA DE ARMAS Y REFUGIO ANTIAÉREO



PASEALEKUA, BABESLEKU ANTIAEREOAK
PASEALEKUA. REFUGIOS ANTIAÉREOS
"GUDARIEI OMENALDIA" ESKULTURA
ESKULTURA "HOMENAJE A LOS GUDARIS"



MERKATU PLAZA
PLAZA DEL MERCADO
Merkatu tradizionala. Urteko astelehen guztietan.
Mercado tradicional. Todos los lunes del año.
09:00 – 13:00



"SUAK ERAGINDAKO AGONIA"
"AGONÍA DE FUEGO"
Nestor Basterretxearen eskultura.
Escultura de Nestor Basterretxea.



5

Gaztelugatxeko Doniene
San Juan de Gaztelugatxe
24,5 km. / 35 min.



4

Matxitxako itsasargia
Faro Matxitxako
22,5 km. / 30 min.

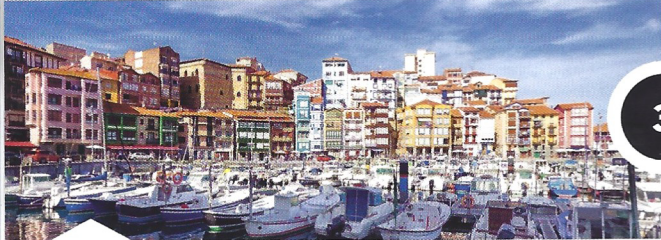

3

Bermeo
16 km. / 20 min.

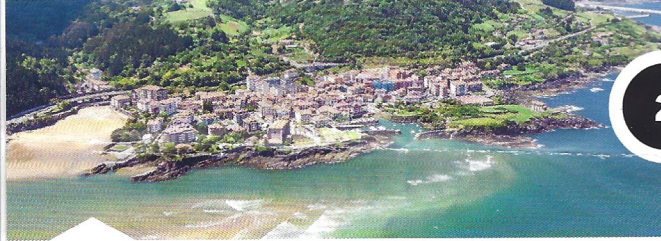

2

Mundaka
13 km. / 15 min.



1

Ekoetxea (Busturia)
8,4 km. / 10 min.

URDAIBAICO BEGIRATOKIAK
MIRADORES DE URDAIBAI

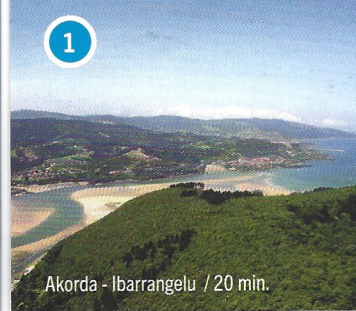

1

ATXARREKO SAN PEDRO
SAN PEDRO DE ATXARRE



2

BIZKAIKO BEGIRATOKIA
BALCÓN DE BIZKAIA



3

EREÑOZARREKO SAN MIGEL
SAN MIGUEL DE EREÑOZAR



3

EREÑO BEHOTAKIA
ARTE Y NATURALEZA AL AIRE LIBRE. SINTONIA ARRECIFAL

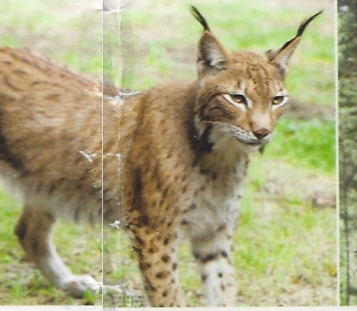

BASONDO BAJABESLEKUA
REFUGIO DE BASONDO

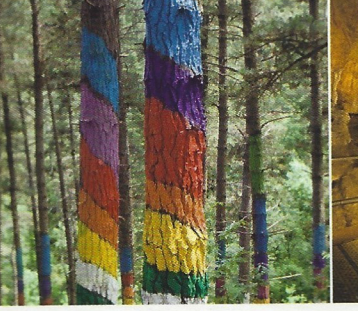

BASOBARRI
BOSQUE DE BASOBARRI

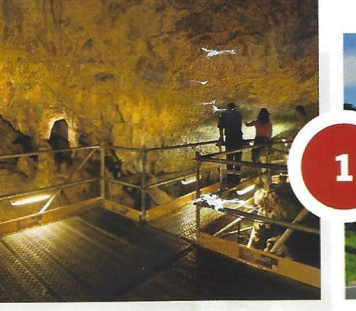

SANTIMAMIÑEKO KOBAZULOA
CUEVA DE SANTIMAMIÑE

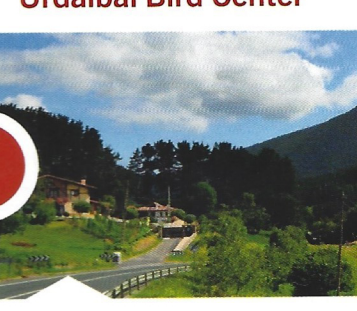

1

Santimamiñe
7,4 km. / 15 min.

URDAIBAI BIOSFERA ERRESERBA

RESERVA DE LA BIOSFERA DE URDAIBAI

Urdaibai Biosfera Erreserba ingurumen-eta kultura-interes handiko naturgunea da, eta UNESCOk hala deklaratu zuen 1984 urtean.

La Reserva de la Biosfera de Urdaibai es un espacio natural de alto interés medioambiental y cultural, declarado como tal por la UNESCO en 1984.



URDAIBAICO TURISMOA
TURISMO URDAIBAI



IBILBIDEAK
SENDERISMO



6

Ea
27 km. / 38 min.

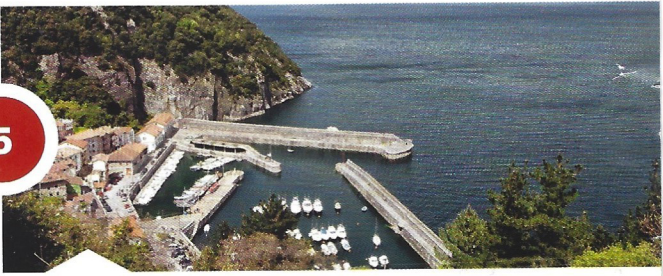

5

Elantxobe
20,6 km. / 31 min.



4

Laga
16,6 km. / 23 min.



3

Laida
14,8 km. / 20 min.



2

Urdaibai Bird Center
5,2 km. / 8 min.

GERNIKA LUMO
gure sustraiak
TURISMO BULEGOA
OFICINA DE TURISMO
Artekalea 8, 48300 Gernika-Lumo

94 625 58 92
646 347 553
WERNIKA-LUMO

gernikainfo.eus
turismo@gernika-lumo.eus
@gernikaturismo
@gernikaturismo
@gernika.turismo

AZAROA – MARTXOA	NOVIEMBRE – MARZO
Astelehenetik ostiralera	Lunes a viernes
Larunbata eta igandea	Sábado y domingo
	10:00 – 18:00
	10:00 – 14:00

APIRILA – URRIA	ABRIL – OCTUBRE
Astelehenetik larunbatera	Lunes a sábado
Igandeetan	Domingos
	10:00 – 19:00
	10:00 – 14:00